臺灣日日新報
本日夕刊共六頁

マウントバッテン 虎の子袋の鼠化

印度兵 續々國民軍へ同調

敵作戰根柢覆へる

兩據點占領の意義大

敵船二、驅艦一を撃破

クレチン岬 海鷲、輸送船團攻撃

魚雷艇二隻を撃沈破

機械工業など整備

きのふ實施要領を發表

第一、利用及び生産分野の劃定

第二、企業系列の整備

第三、修理工場及國民生活用機器工場の整備

第四、企業系列外工場の整備

第二種工業部門企業整備協議會設置要領

鈴木査察使 博多に到着

物品税等の四税

新年度待たずけふより實施

四税新舊比較

コバルト精錬協議會設置

委員長に多田禮吉氏

青校普通科を義務制

國民學校令等戰時特例

新生活態勢を創建

新生マライ建設二ヶ年

人事

けふの官報

社說

奸譎陋劣なる米英の逆宣傳

[illegible]

引締めよ消費生活
奢侈・不急消費に重課税
賀屋藏相談

【東京電話】賀屋藏相は物品税外三十三法案の増税實施に際し十五日次の如き談話を發表した

大藏大臣談 [illegible]

時局產業の振興著し
會社資金は四千萬圓增

[illegible]

一、新設
二、增資
三、拂込徵收
四、解散

[illegible]

臺北市建築信組の統合整備

[illegible]

骨身惜しまず働いて下さい
森田知事懇々と農民を諭す

【臺中】[illegible]

臺北交通總會

[illegible]

ビール麥栽培と釀造見込

[illegible]

船腹の運航能率向上
船用品の配給原案成る

[illegible]

內臺を連繫的に

[illegible]

同社 [illegible]

船腹 [illegible]

決戰金融の強化へ
臺灣產業金庫令けふ實施

[illegible]

本法 [illegible]

本金庫の特徵
財務局長代理談

[illegible]

火力依存を清算
滿洲國の水力電氣躍進

[illegible]

決戰を乘切る糖業界
—完— 鹽糖の卷

今期より原價計算制實施
經營の合理化へ、基礎確立
隱れたる權威橋本氏語る

原價計算實施の由來

[illegible]

橋本氏と原價計算

[illegible]

內地とは本質的に相違

[illegible]

從來 [illegible]

現在 [illegible]

戰時特別稅の實施
經濟政策を着々推進
最近タイ經濟事情

【バンコク同盟】[illegible]

棉作獎勵 [illegible]

物價は安定 [illegible]

戰時特別稅 [illegible]

日本の技術力をまつ
滿洲の可耕未墾地

[illegible]

南邦建信總會 [illegible]

農政の重要課題"農工調整"

[illegible]

市況(十五日)

兜町前場況 [illegible]

東京長期先限前場 [illegible]

東京長期總取組 [illegible]

東京國債實物前場寄 [illegible]

東京銀行資株 [illegible]

藥草栽培募集

①川芎種根 ②當歸苗 ③黃蓮苗 ④セネガ根苗 ⑤貝母種子 ⑥地黃種子

申込方法

各種蔬菜種子、藥草種苗を同業者にして大量取引御希望の方は種類、數量を明記して航空便にて御照會下さい、御見積書を急送いたします

京都市桃山 京都農園

おいしい御飯が炊ける 特約店募集 大阪榮養研究所

今日も元氣で頑張らう

臺灣總督府官報 月極購讀 一箇月 四拾五錢 一册金九十錢

ビオカルク
疲勞の回復 抵抗力強化 治病促進……等
コロイド製藥株式會社

豐穰祈願 新年祭

國民的行事

【東京電話】十七日の新年祭の日を中心として大政翼賛會では戦時下増産の必勝が一入重大なるに鑑み全國各神社に於て豐穰祈願の國民的行事を展開する事となり次の如く決定した

一、國民儀禮、各神社の新年祭執行日その氏子は戸毎に國旗を掲揚する

中央の祭典と行事

二月十七日午後一時から明治神宮大前に關係者参列して豐穰祈願祭典及び行事を執行

地方の祭典と行事

(イ)都道府縣及び樺太の祭典は中央の祭典に準じ執行する

(ロ)市區町村の祭典、各部落で

新年祭當日全島的に豐穰生産増強を祈願

臺中神社で新年祭

皇奉中央本部 定例部長會議

高校志願

文科激減 理科激増

强兵へ燃ゆる熱意

錬成す適格青年

臺北州 新莊郡錬成隊

五股小隊 觀戰の記

ザツ、ザツ、ザツ

運轉系統を整理統合

臺北市バス 二十日から實施

新運轉系統

(イ)新設停留所

停留所變更

(ロ)停留所名稱變更

(ハ)廢止停留所

臺北中央市場解散

壯烈・散華

安倍見習士官

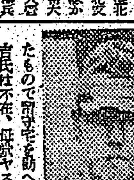

在北部隊戰歿將士 合同告別式前夜祭

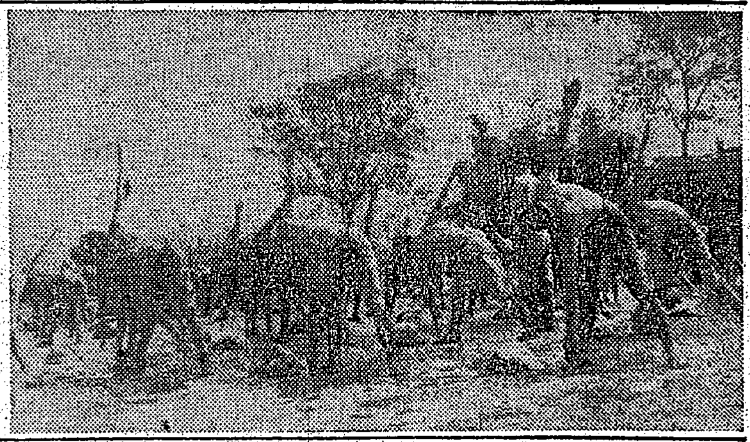

鐵に代つて木材登場

臺灣の植林、國家二年の計

新竹州林務課長 青木繁

木材と戰爭

而し

戰爭と防空林

それ

最近

待避

又今

敢闘する官民を激勵

須田局長 高雄州下農村視察

訓練を終了

陳清浪君(二〇)

林大坤君(二〇)

楊炎君(二〇)

許可した處

故赤司氏送弔式

飛行場建設資金

六萬三千餘圓を寄託す

臺北市本町區會

交通道徳昂揚へ

害劇挺身隊動員

車内に呼びかける

交通秩序總力運動

乘客共感の拍手

總力戰で

白衣の勇士を慰問 蘭陽高等女學校

列車常會で

飛行機獻金

債權申出催告

江里口印刷所

御挨拶

大東亞戰爭第參年ヲ迎ヘ戰局愈苛烈ノ度ヲ加フル秋弊江上理髪館今日迄職域奉公ノ誠ヲ以テ經營致シ居リ候處今般都合ニヨリ廢業致スル事ト相成候永年各位ヨリ格別ノ御愛顧ヲ賜リ候段ニ矢禮ナガラ厚ク御禮申上候

右御挨拶旁御禮申上候

臺北市新富町一ノ一五五

江上喜代次

今日の映畫

大世界 台灣 新世界 新劇 萬華 芳乃館 明月館 大平館 第三世界 國際館

基隆・蘭陽地區

基隆座 世界館 旭劇場 大和劇場 羅東座 宜蘭座 昇平座

新竹州合同興行會

新竹の映畫 新竹劇場 有樂館

男女社員募集

一、年齡十八歳以上四十歳マデ

二、學力中等學校卒業程度

三、算筆ニ堪能ナル方

志望者ハ自筆履歴書携帶ノ上二月十九日午後一時ヨリ本人來社セラレタシ

臺北市外松山

鐘淵工業株式會社

松山事務所

電話松山五六

第一期決算報告

第六期決算公告

臺灣文具工業株式會社

尋ね人

日東製菓株式會社

會葬御禮

吉田順次郎

父坂井三郎儀豫而病氣療養中ノ處藥石効ナク二月十五日死去致候間生前ノ御厚誼ヲ謝シ此段謹告仕候

臺北州注文服商組合

父長生儀豫而病氣療養中ノ處藥石効ナク二月十五日午前六時十分福島外科醫院ニ於テ死去致候間生前ノ御厚誼ヲ謝シ此段謹告仕候

追而二月十六日午前十一時自宅ニ於テ告別式相營可申候

横山臣雄

當社社員左記七名南方要員トシテ出動中戰死致候ニ付來ル二月十七日午後三時基隆市光尊寺ニ於テ慰靈祭相營申候間此段謹告候也

記

陸軍軍屬 山下雪松

同 野田一男

同 奥作甚太郎

同 細川若三郎

同 天ケ瀬寅雄

同 久保新太郎

同 江本秀雄

昭和十九年二月十六日

株式會社丸一組

社長 本地才一郎

遺族一同

御會葬御禮

黄文旺

黄樹木

黄富田

島津光行

會葬御禮

外山政人

明石正敏

外親族友人一同

決戰下の體力

驚異的優良である

十八年度體力檢定成績

大東亞戰記念展 宜蘭で開催

彰銀集集に出張所設置

籾買上げ頗る順調

豫想を突破百三十%

歌につれ早乙女挿秧

臺中神社神饌田御田植祭

明日の力へ美術を

廿二日から街頭移動展

賞賜物件傳達

軍屬遺族を市長代理弔問

和田上等兵臺東葬

兵、工、學三位一體の訓練

皇國産業に總力盡さん

臺灣鑿井技術勞務員養成所を見る

ここに銃後

國體の本義

誓詞が朗々

生徒常會

これ程の

最新鋭機を前線へ

獻納運動に燃ゆ奉公精神

農業會總代選擧日割

防諜團を改組

軍事知識

七、通信戰と海底線

近代戰と通信(三)

無電は依然優勢な通信機

八、海底線の現況及び將來

無線政策から見た通信の戰略的價値

帶衣類を賣り獻金

一家飛機獻納に熱誠

大安溪開墾地入隊式

勤續卅八年

六十六歳の郵便配達さん

=郵便=ユウビン=ゆうびん=

=ユウビンヤさん有がたう=

合宿訓練終了 新願祭を嚴修さる

乙種巡査募集

銃後奉公に邁進する

若駒春風に競ふ

全臺灣騎道大會開かる

木灰蒐集功勞者表彰

羅東郡の早植 女子も挺身

棉作、捲土重來期す

適地五百甲を新に栽培

中村高等法院檢察官長來嘉

雜誌お手紙の慰問

圖書館と皇奉支會協力

日婦の錬成會

古巣へ歸る心地

新竹州總務部長に榮轉の松山氏

臺中知事臺原視察

街庄協議會日程

農業會役員任命

ラジオ

第二放送

◇七・〇〇 時報 ◇九・〇〇 時報

讀書

湯田眞治著『傳統演劇攷説』

明17日より 映畫藝術が築いたバレエの榮冠！ ジャン・ブノア・レヴイ監督作品

白鳥の死

人生は短しされど藝術は永遠なり 美しい舞踊と文學が交流して映畫界空前の豪華優雅！

50セン税共 大世界 合同興行會社直營

吉川英治の名作「宮本武藏」の映畫化 監督伊藤大輔 片岡千惠藏名コンビ

大映作品 二刀流開眼

片岡千惠藏、相馬千惠子 十六日より 五〇セン税共 臺劇

ポプラ印 インキと米糊

高級萬年筆 筆記用各種 高級文具用 卓上用 工業用 各種

有全島文具店

製造元 日本ポプラ株式會社 發賣元 近藤商會

臺日案内

配達 技術 醫師 男女 男女 女事 女店 支部 貸室 家交 賣家 電話 賣電

古書 和裁 アルゼンカメラ入荷 引越 引越 陸上 のせ ラジオ タイプ 補三 萬適 HS 防空 葬儀

夕刊 臺灣日日新報

敵海上部隊を邀撃
タロア島方面 守備部隊が撃退す

【中部太平洋〇〇基地十六日發同盟】十四日午前マーシャル諸島マロエラップ環礁タロア島方面に敵海上部隊が艦砲射撃を加へ來つたが、我が守備部隊はこれと交戰して撃退した、我方損害なし

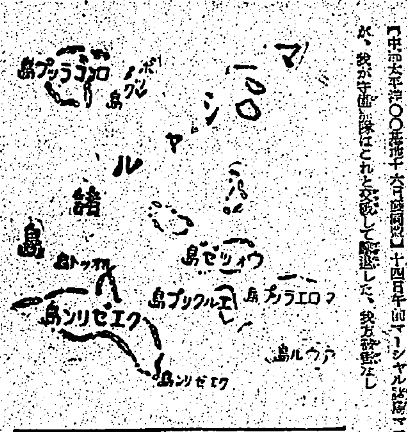

海鷲敵基地を爆碎

【南太平洋〇〇基地十六日發同盟】帝國海軍航空部隊は十二日深夜[illegible]ブーゲンビル島トロキナ岬敵飛行場[illegible]大損害を與へ[illegible]更にニューブリテン島[illegible]

平南爆撃

【リスボン十四日發同盟】重慶來電によれば日本航空部隊は十三日廣西省南部の潯江北岸平南を爆撃したと言はれる

戰費を賄ふ増税攻勢
必需品は免税點に親心

四間接税 内地けふ實施

【東京電話】十六日から實施される四間接税のうち物品税、遊興飲食税、入場税、特別行爲税の四間接税は早くも十六日から實施され、銃後の消費節約に一段の拍車を加へるとともに[illegible]

物品税

從來の第一種[illegible]最高八割だつた物品税は今度から最低二割最高十二割までピンと大幅の増税となつた、先づ既設された課税物品税から新増加の品物と税率を拾ふと電球、マッチの十二割を筆頭に[illegible]カレンダー、[illegible]食料品ではジャム、ベイコン、ソーセーヂその他肉や魚の罐詰類等が四割[illegible]

[illegible]ルビー、真珠、高級装飾品類は十二割の課税だが、寶物、裝飾、シヤツ類は四割[illegible]このうち國民衣料は從來と同様に[illegible]

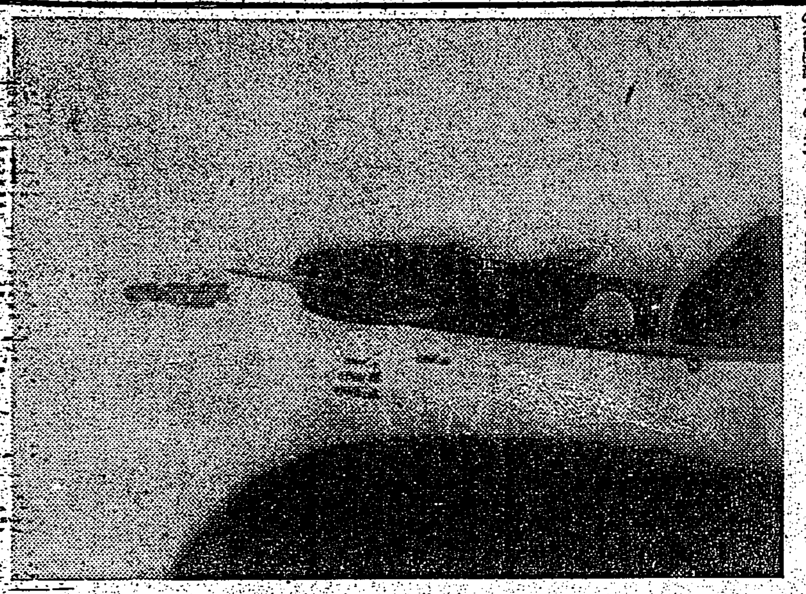

大擧南の空を壓し出撃の海鷲

[illegible](海軍省許可濟)

間接税の脱税防止
納税書、納税切符を新設

【東京發】遊興飲食税に就ては一百分の三百といふ飛躍的な高率税を課することになつたが、今回間接税の脱税防止のため新たに設けられた納税書及び納税切符も先づ遊興飲食税より適用されることになる[illegible]命令を以て指定される料理店においては一圓五十錢未滿に拘らず一圓五十錢から二圓五十錢未滿の四割が五割、五圓以上の五割が八割に引上げられたとし、課税の際には納税切符を使用するが、右の料理店は税務署の指定する大衆的な料理店で五圓未滿のものに用される

遊興飲食税

[illegible]

入場税

[illegible]

特別行爲税

[illegible]

我が重壓に逃避行
重慶の邊疆工作活潑化

【南京發同盟】重慶政權の邊疆中心化工作は近來とみに活潑化せんとする傾向が認められる[illegible]

新疆省の移民政策

[illegible]

中共側の[illegible]

[illegible]

新疆省に[illegible]

[illegible]

西藏僧侶重慶入り

[illegible]

末寺百八

[illegible]

邊疆政策

[illegible]

皇軍マユ丘陵迂回
ナ峠西方一村落を占領

【リスボン十四日發同盟】ニューデリー來電によれば東南亞細亞聯合軍司令部は十四日アラカン戰線の戰況につき次の通り發表した[illegible]日本軍はマユ丘陵を迂回して[illegible]

敵はデマ放送
敗戰に頬被り

【ビルマ前線〇〇基地十五日發同盟報道班員】トング・バザー[illegible]

アラウエ等を爆撃

【リスボン十五日發同盟】メルボルン來電=西南太平洋反樞軸軍司令部は十五日[illegible]ニューブリテン島アラウエ、グロースター[illegible]

家庭用等電力節約
消費規正更に二割強化

【東京發】[illegible]

ナルヴァに赤軍攻撃主力
獨猛反撃・作戰企圖粉砕

【ベルリン十五日發同盟】ドイツ軍當局は東部戰線の戰況に關し十五日次の通り發表した

北部戰線 一、北部戰線における赤軍の攻撃主力はナルヴァ方面に集中され、十四日終日猛攻を展開した、特にナルヴァ市西南方では赤軍は同市を迂回せんと試み西方に多數の火砲と飛行機を動員すると同時にフィンランド灣から上陸を企圖したが、ドイツ軍は猛反撃を加へて[illegible]

南部戰線 一、[illegible]

中部戰線 一、ヴィテプスク[illegible]

神經戰で芬蘭攻撃

【ベルリン十四日發同盟】[illegible]

反樞軸軍攻撃停止

[illegible]

赤軍の死傷五萬餘
ベレジナで獨軍大勝

【ベルリン十四日發同盟】ドイツ[illegible]

特別中立地位
法王廳から發表

【ベルリン十四日發同盟】ローマ來電に依れば法王廳は十四日[illegible]

赤軍機一百六撃墜

【ベルリン十五日發同盟】[illegible]

ボブルイスク激戰

【ストックホルム十四日發同盟】[illegible]

倫敦大火災
獨機の大爆撃

【ベルリン十五日發同盟】[illegible]

東西時事 (次はフィンランド)

【東京發】[illegible]

英駐土大使は歸任

【リスボン十二日發同盟】[illegible]

岡部文相談話發表

【東京發】岡部文相は國民學校令[illegible]

笑止 戰後東亞支配案
米英に野獸の對日憎惡

【東京發】[illegible]

軍需省當局談

【東京發】[illegible]

制限要綱決定

【東京發】[illegible]

英國はどの程度に對日戰を分擔する

【ストックホルム十四日發同盟】[illegible]

亞國外相等が辭表

【リスボン十五日發同盟】[illegible]

阿片の根本的禁絶
國府三ヶ年計畫で實施

【南京十五日發同盟】國民政府は[illegible]

米國兵の亂行
英國内で不滿爆發

【ストックホルム十三日發同盟】[illegible]

苗作準備完遂
地方長官に通達

【東京發】[illegible]

臺灣日日新報
本日夕刊共六頁

マウントバッテン
虎の子袋の鼠化
印度兵 續々國民軍へ同調

敵作戰根柢覆へる
兩據點占領の意義大

敵船二、驅艦一を撃破
クレチン岬 海鷲、輸送船團攻撃

魚雷艇二隻を撃沈破

機械工業など整備
きのふ實施要領を發表

第一、利用及び生産分野の劃定

第二、企業系列の整備

第三、修理工場及國民生活用機器工場の整備

第四、企業系列外工場の整備

第二種工業部門企業整備協議會設置要領

物品税等の四税
新年度待たずけふより實施

四税新舊比較

コバルト精錬協議會設置
委員長に多田禮吉氏

青校普通科を義務制
國民學校令等戰時特例

新生活態勢を創建
新生マライ建設二ヶ年

鈴木査察使
博多に到着

人事

けふの官報